

Procedimiento para la recolección de sangre.

! **NOTA:** *Lavarse las manos antes con agua tibia/caliente ayuda a aumentar el flujo sanguíneo.

1 Identifique el área a puncionar (zona sombreada) y asegúrese que esté limpia, seca y desinfectada. De preferencia utilice el dedo índice o el dedo medio.

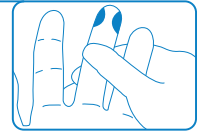

2 Haga que el paciente mantenga su mano en una posición hacia abajo, permitiendo que la gravedad ayude a aumentar el suministro de sangre a la mano.



3 Gire el dispositivo plástico que asegura la esterilidad de la lanceta. Deséchelo.

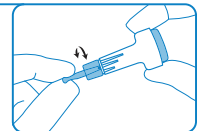

4 **Ajustar la profundidad de punción.** Gire el tapón de graduación de la profundidad de punción para ajustar la profundidad deseada.
***Profundidad Recomendada 2.3mm.**

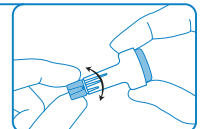
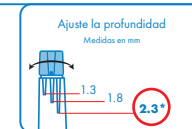

5 Posicione firmemente la lanceta en el sitio de punción. Para activar, presione el botón contra el sitio de punción. No remueva la lanceta del lugar hasta que escuche el "click" que indica su activación.

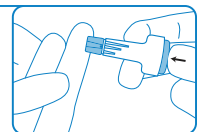

6 Desechar siempre el dispositivo de punción usado en concordancia con los procedimientos de las instalaciones locales para el manejo de desechos, y con las regulaciones sanitarias del país.

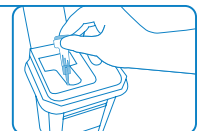

! **NOTA:** Es importante que llene completamente cada círculo de sangre y pase los círculos punteados.

7 Proceda a realizar la recolección de muestra. **Llene completamente cada círculo de sangre.** Es importante llenar cada círculo para garantizar correctamente la prueba.

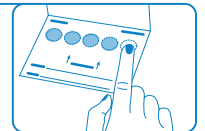

8 Llene la tarjeta de recolección de muestra con el **nombre completo del paciente, fecha de nacimiento y la fecha en que se tomó la muestra.** Espere a que la sangre seque por 60 segundos e introduzca de nuevo dentro de la bolsa de riesgo biológica.



Envíe de inmediato al laboratorio.



* Calentar el sitio de punción puede aumentar el flujo sanguíneo hasta en siete veces. Use una toalla húmeda y caliente u otro dispositivo de calentamiento adecuado (no más de 40 ° C / 105 ° F) durante tres minutos.