

Procedimiento para la recolección de heces.

! **NOTA:** Esta prueba está diseñada para recolección en heces recién evacuadas.

*Para resultados óptimos y sin interferencias, evitar heces diarreicas y evitar en las mujeres tomar muestra durante el ciclo menstrual.

1 Coloque el papel impermeable incluido en el kit dentro del inodoro de forma de que cuando evacue la materia fecal no entre en contacto con el agua.



2 Evacue de tal manera que la materia fecal quede encima del papel impermeable. La contaminación de agua y orina debe ser totalmente evitada de la materia fecal.



3 Retire la tapa del dispositivo recolector girando y levantando. El bastón del frasco recolector está unida a la tapa.

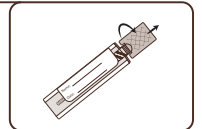

! **NOTA:** Es importante que el palito no se vea desbordado de materia fecal.

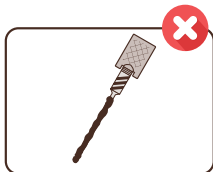
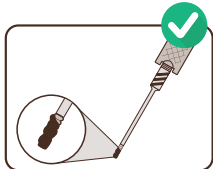

4 Tome la muestra con el palito del frasco recolector. Debe estar bien cubierta de la materia fecal. Se recomiendan 6 inserciones de diferentes zonas de la materia fecal.



5 Devuelva el palito al frasco recolector. Asegúrese que se encuentre bien cerrado. Mezcle sutilmente el frasco para que el líquido en su interior se mezcle con la materia fecal.

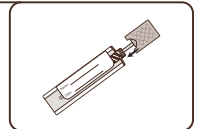

6 Llene el dispositivo recolector con el **nombre completo del paciente, fecha de nacimiento y la fecha en que se tomó la muestra**. Introduzca de nuevo dentro de la bolsa de riesgo biológica.

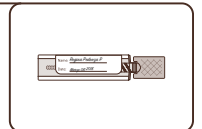

Envíe de inmediato al laboratorio.



! **NOTA:** El papel impermeable es biodegradable y se puede desechar en el inodoro.

*No intentar coleccionar la muestra en heces liquidas (diarrea).

*Para garantizar la presencia de sangre de origen intestinal, se recomienda ampliamente que las mujeres se abstengan de tomar la muestra durante su ciclo menstrual.